

LEGENDA

- LIMITE AMBITO D'INTERVENTO
- AMBITO DI FABBRICAZIONE
- SUPERFICIE DA CEDERE PER AMPLIAMENTO STRADA
- CONTORNO LOTTO DI PROGETTO
- PARTICELLA CATASTALE

Foglio	Particella	Qualità	Classe	Sup. Catastale			Sup. Reale		
				ha	are	ca	ha	are	ca
28	16	Frutteto	U	01	06	09			
28	17	Frutteto	U	--	13	23			
28	136	Seminativo	1	01	10	--			
28	5430	Ente Urbano		--	08	46			
28	5407	Ente Urbano		--	19	02			
28	148 - AA	Seminativo	1	--	91	03			
	148 - AB	Uliveto	2	--	15	26			
28	440	Frutteto	U	--	43	39			
28	439	Seminativo	1	--	56	62			

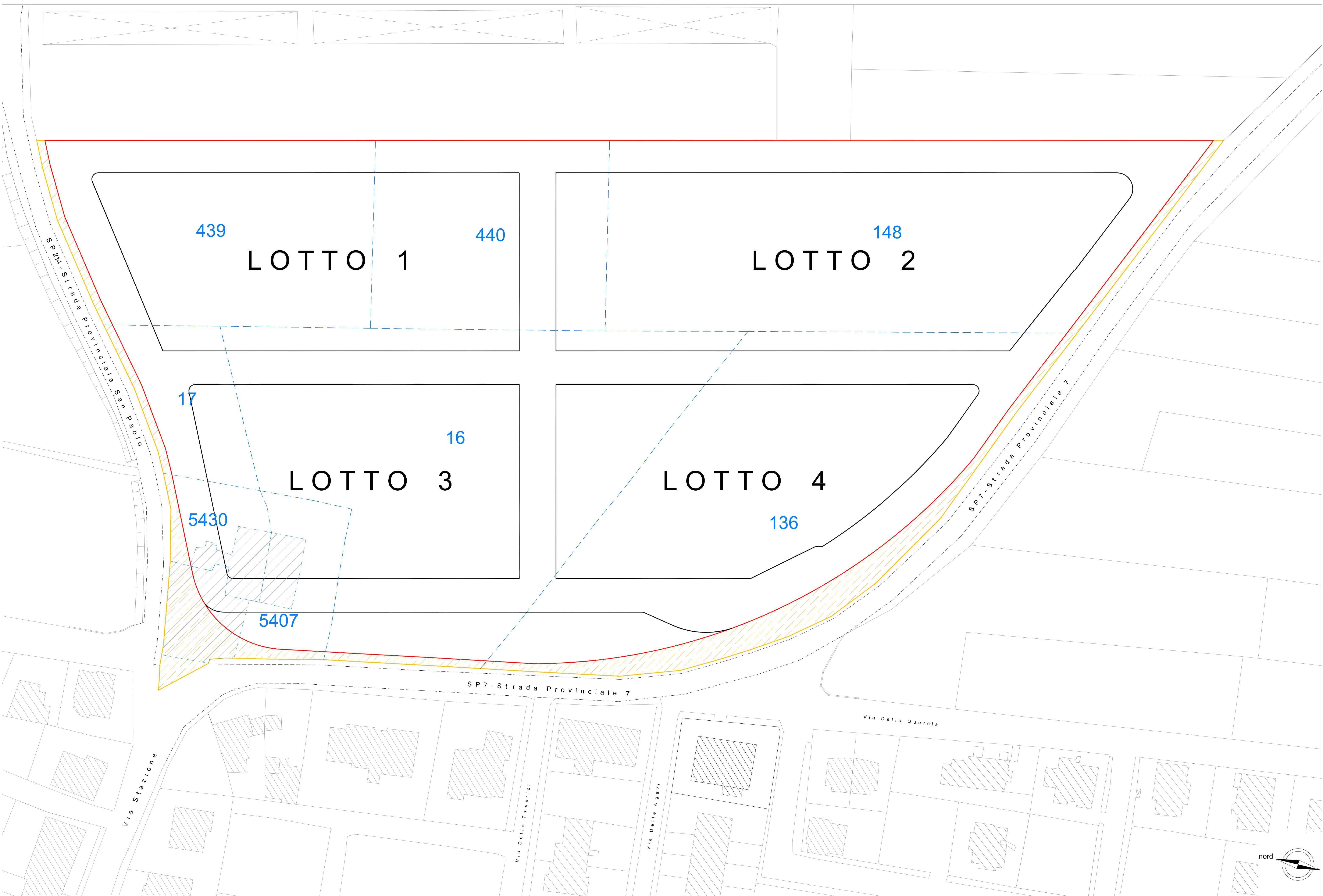

SOVRAPPOSIZIONE PLN AEROFOTOGRAMMETRICA - PLN CATASTALE

SCALA 1/500



Regione Campania



CONSORZIO ASI CASERTA

Progetto Esecutivo per la realizzazione delle infrastrutture primarie
Agglomerato "Mondragone" con viabilità Ordinaria
Art. 41 - Decreto legislativo n° 36 del 31 Marzo 2023

PROGETTO STRALCIO ESECUTIVO

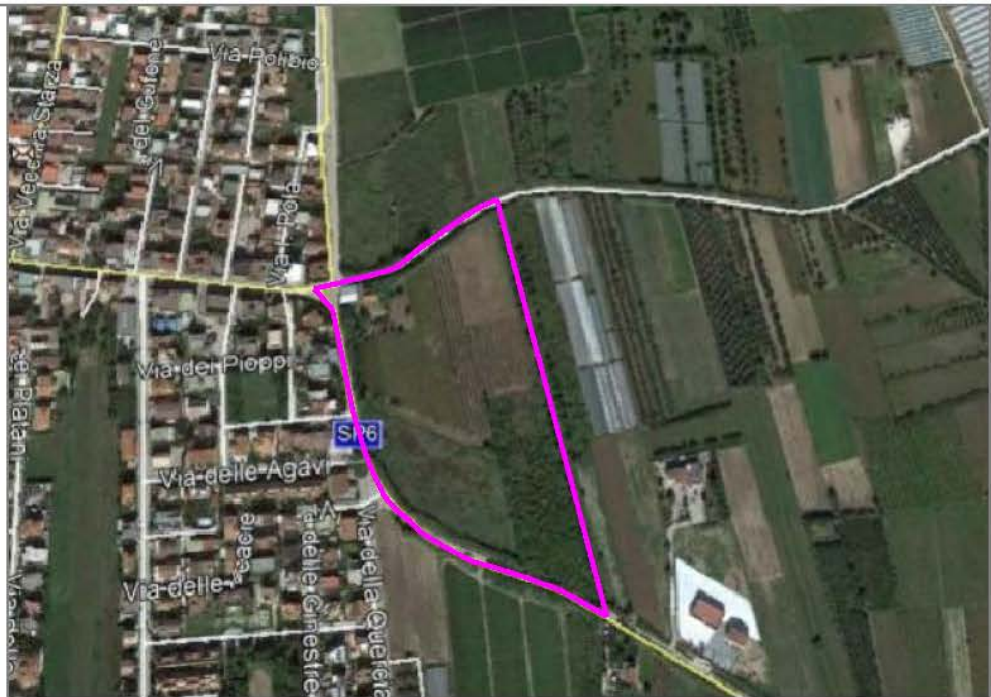

PROGETTISTA
Ing. Nicola VITELLI

R.U.P.
Ing. Carlo TRAMONTANA

CONSORZIO PER L'AREA DI SVILUPPO INDUSTRIALE DI CASERTA
Viale Mattei n° 36 - 81100 CASERTA - Tel. 0823-325388/Fax. 0823-327044 - PEC: asi.caserta@pec.it

Architettura Edilizia Strutturale Impianti Urbanizzazioni Sicurezza Documenti

PLANIMETRIA LOTTI

Tav. 2



Il presente elaborato è di proprietà esclusiva del Consorzio ASI di Caserta e la sua riproduzione è vietata senza il consenso dell'Ente